



COMUNE DI CEFALÙ

CITTA' METROPOLITANA DI PALERMO

Codice Fiscale 00110740826 C.so Ruggiero 139 - 90015

<http://www.comune.cefalu.pa.it>



United Nations
Educational, Scientific and
Cultural Organization



Palermo Arabo - Normanna
e le Cattedrali di Cefalù e
Monreale
Sito inserito nella lista
Patrimonio Mondiale 2015



CC/14/11
Prot. N° 4153 25/1/23

*Al Segretario Generale
dell'Autorità di Bacino del Distretto Idrografico della Sicilia*
autorita.bacino@certmail.regione.sicilia.it

*Al Dirigente del Servizio 3 – Assetto del Territorio
(Palermo – Trapani)*

Oggetto: aggiornamento cartografia P.A.I. ai sensi dell'art. 6 delle Norme di Attuazione del P.A.I., approvate con D.P. n.09/AdB del 06/05/2021.

Il sottoscritto Prof. Daniele Salvatore Tumminello, nella qualità di Sindaco pro-tempore del Comune di Cefalù, fa presente che da diversi anni, il tratto di costa relativo al lungomare Giuseppe Giardina, è interessato da un graduale e progressivo arretramento della linea di costa.

Tale fenomeno, è evidente nei due stralci ortofotogrammetrici tratti da Google earth, ed allegati alla presente nota. Su tali stralci, si nota come dall'anno 2011 all'anno 2022, si è verificata una sensibile riduzione dell'ampiezza della spiaggia.

Tale fenomeno, è anche evidenziato dai continui danni alle strutture di contenimento che costeggiano la spiaggia, più marcati nel periodo autunnale-invernale, a seguito delle normali mareggiate.

Lo scrivente, pertanto chiede di aggiornare la cartografia del vigente P.A.I., relativa all'unità fisiografica n. 19 – Costiera di Cefalù – Capo d'Orlando, relativamente al tratto in questione.

Sicuro di un Vs rapido interessamento, si porgono cordiali saluti



IL SINDACO

Prof. Daniele Salvatore Tumminello

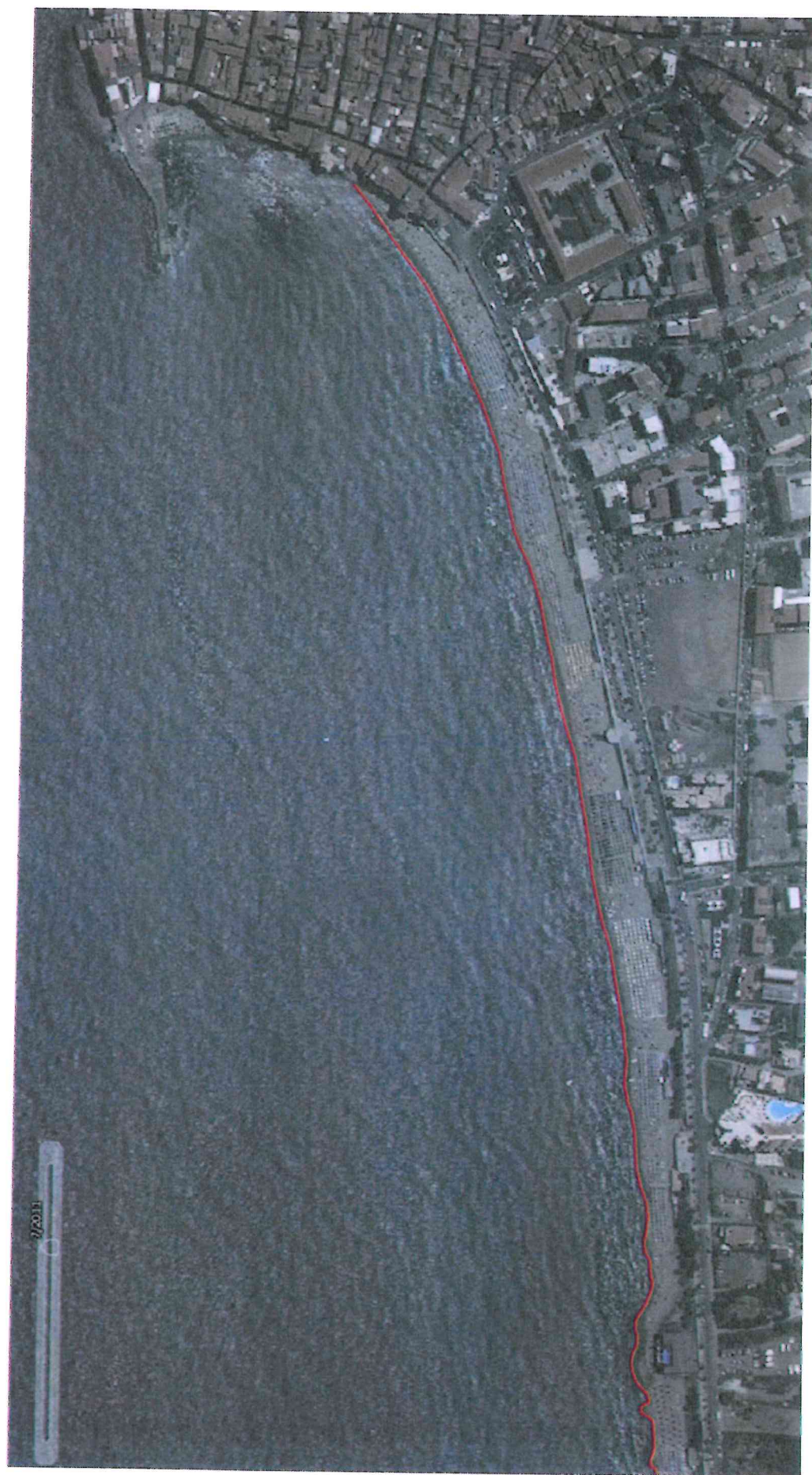

Linea di costa – luglio 2011

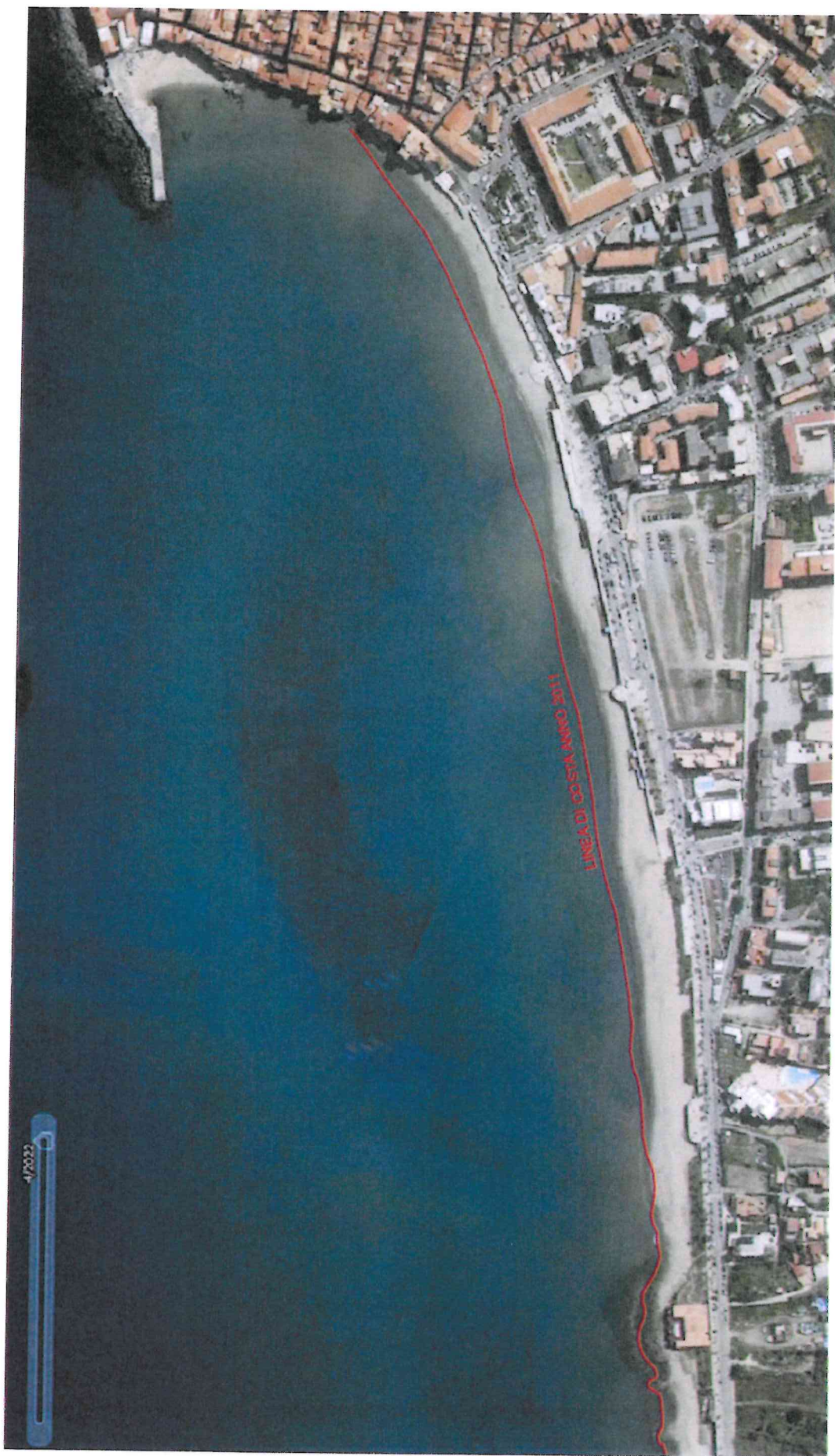

Linea di costa aprile 2022

Dettaglio Email

Mittente: posta-certificata@pec.actalis.it

Destinatari: protocollo@pec.comune.cefalu.pa.it

Data: 25-01-2023 Ora: 15:39 Num. Protocollo: 0004153 Del: 25-01-2023

Oggetto: CONSEGNA: Prot. N.4153 del 25-01-2023 - aggiornamento cartografia P.A.I.ai sensi art 6 delle Norme di Attuazione del P.A.I. approvate con DP n. 9/AdB del 06/05/2021

Testo Email

Ricevuta di avvenuta consegna

Il giorno 25/01/2023 alle ore 15:39:16 (+0100) il messaggio
"Prot. N.4153 del 25-01-2023 - aggiornamento cartografia P.A.I.ai sensi art 6 delle Norme di Attuazione del
P.A.I. approvate con DP n. 9/AdB del 06/05/2021" proveniente da "protocollo@pec.comune.cefalu.pa.it"
ed indirizzato a "autorita.bacino@certmail.regione.sicilia.it"
è stato consegnato nella casella di destinazione.
Identificativo messaggio: opec21004.20230125153915.238300.232.2.56@pec.aruba.it
